REGIONE PIEMONTE
PROVINCIA DI NOVARA
COMUNE DI **BRIGA NOVARESE**

P.R.G.C. 2006

Destinazioni d'uso prevalenti degli edifici con numero dei piani fuori terra

documento: A
allegato: A.2
fascicolo:
tavola: A.2.3
(scala 1:5000)

PROGETTO : Arch. CLAUDIO GRIGNASCHI - via Carducci 3 - NOVARA

IL SINDACO

IL RESPONSABILE DEL PROCEDIMENTO

IL TECNICO INCARICATO

D.C.C. n.13 del 11.05.2010

AGGIORNAMENTO CARTOGRAFICO AL 31.12.2008

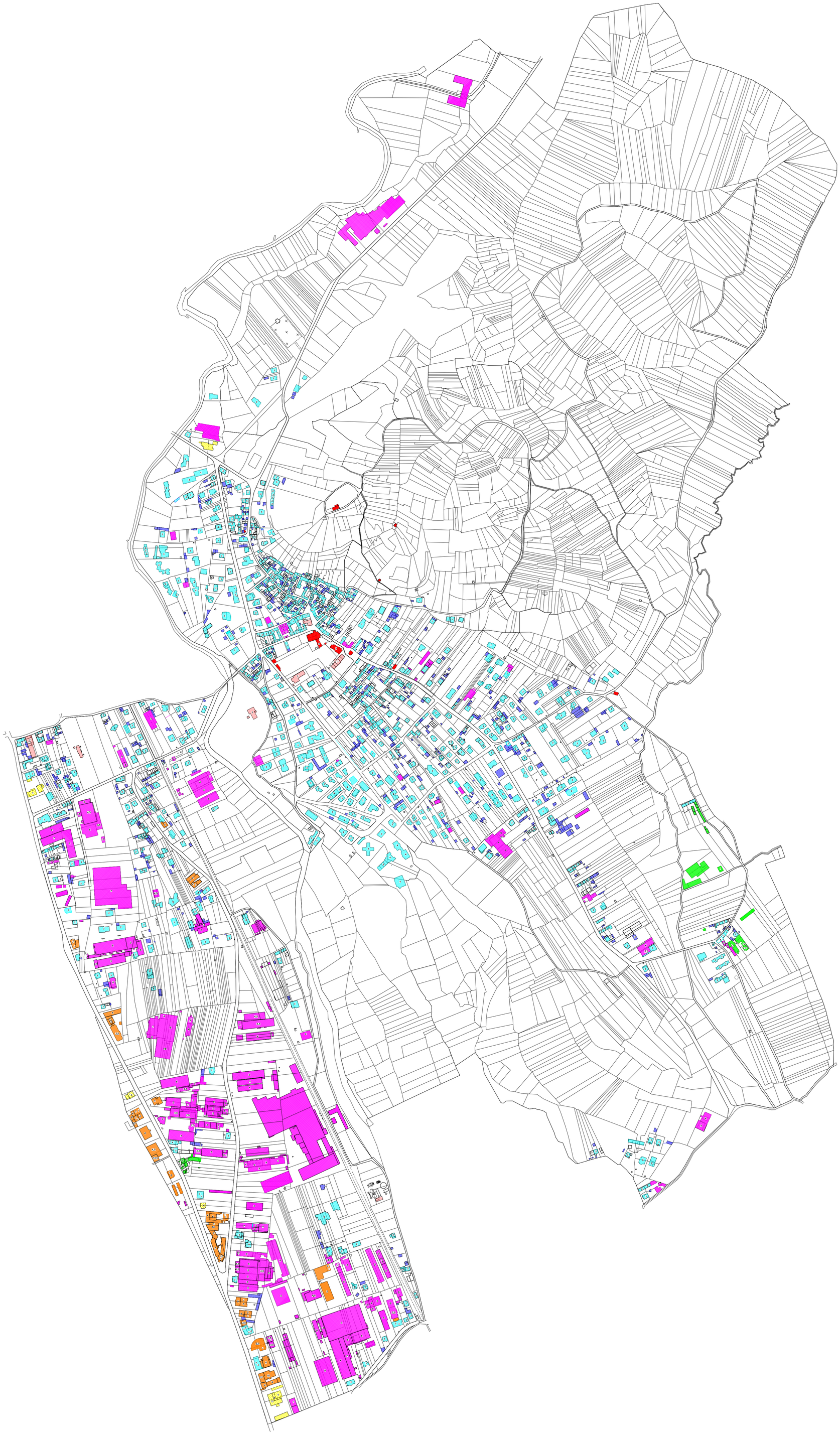

LEGENDA

2	numeri di piani
7	altezza edifici
n	negozi di generi non alimentari
a	negozi di generi alimentari
s	artigianato di servizio
b	bar
+	ambulatori medici
r	residenza in altre attività
t	tabacchi
f	farmacia
B	istituti di credito
	residenza occupata
	residenza non occupata
	produttivo
	annessi e depositi
	ricettivo
	commercio
	servizi privati
	servizi pubblici
	agricolo